
XI CUMBRE DE LAS
AMÉRICAS
• EL SALVADOR 2026 •
AIC
ISCP

XI CUMBRE DE LAS AMÉRICAS · EL SALVADOR 2026 ·

AIC ISCP

Reportes Corporativos Ampliados

Un estándar de sostenibilidad en Latinoamérica

De la información financiera a una narrativa conectada de valor, riesgos, impactos y perspectivas.

William Menjívar - PwC Interaméricas | Octubre 2026

APERTURA

La evolución: de “explicar el pasado” a “conectar el valor futuro”



El informe ampliado no “agrega un capítulo ESG”; integra conectividad, materialidad, horizonte temporal, cadena de valor y calidad de datos dentro del sistema de reporte corporativo.

PRÁCTICA DE MERCADO

Referentes regionales: del reporte de sostenibilidad al informe ampliado

Natura (Brasil) | Informe integrado

<IR>, GRI, SASB, TCFD y TNFD. Conecta materialidad, estrategia, desempeño financiero y compromisos de largo plazo.

Grupo Bimbo (México) | Informe integrado

GRI y SASB, con reporte principal, estados financieros, datos de desempeño e índices de contenido.

Petrobras (Brasil) | Ecosistema de reportes

GRI, referencias ISSB y ODS, acompañado de anexos climáticos, biodiversidad y derechos humanos.

Ejemplos públicos de sostenibilidad, aún no presentados como informes ampliados

Costa Rica | Cooperativa Dos Pinos

Reporte de Sostenibilidad 2024. Dimensiones ambiental, social, económica y de gobernanza; incluye índice GRI.

El Salvador | AES El Salvador

Reporte de Sostenibilidad 2024. Cuatro pilares ASG e índice de contenidos GRI.

Panamá | Banesco Panamá

Informe de Sostenibilidad 2024. Preparado con referencia a GRI 2021 y con verificación externa limitada bajo ISAE 3000.

La región ya cuenta con prácticas de divulgación sobre impactos y gestión ASG; el siguiente paso es conectarlas con información financiera, riesgos, estrategia y creación de valor.

PANORAMA DE ADOPCIÓN

Centroamérica, Panamá y República Dominicana: adopción en distintas etapas

Costa Rica	ADOPTADO	Colegio de Contadores Públicos | Circular 33-2023	1 ene 2024	IFRS S1/S2 voluntarias desde 2024; obligatoriedad posterior para entidades con obligación pública y grandes contribuyentes.
El Salvador	EN PROCESO	CVPCPA | Resolución 82	Ago 2024	Permite IFRS S1/S2 desde 1 ene 2025 para entidades sin obligación pública bajo NIIF completas/PCGA; alcance obligatorio pendiente.
Honduras	ADOPTADO	JUNTEC | Resolución JTNCA 006-01/2025	3 may 2025	Adopta NIIF S1 y S2; grandes contribuyentes y determinadas entidades públicas, privadas y reguladas deben adecuarse antes del ejercicio 2028.
Panamá	ADOPTADO	Junta Técnica de Contabilidad | Resolución 12-2025	18 dic 2025	Autoriza estándares ISSB desde períodos iniciados 1 ene 2026; aplicación voluntaria y obligatoriedad sectorial a definir.
Rep. Dominicana	PREPARACIÓN	ICPARD | Resoluciones y formación profesional	2025–2026	El ICPARD ofrece formación en NIIF S1/S2; en su página oficial de resoluciones revisada no se identificó una resolución de adopción de ISSB.

La adopción regional combina obligatoriedad futura, habilitación voluntaria y preparación profesional

PANORAMA DE ADOPCIÓN

México: obligatoriedad financiera y sostenibilidad convergen

México

OBLIGATORIO

Institución

Comisión Nacional Bancaria y de Valores (CNBV)

Emisión

Resolución publicada en enero de 2025; incorporación a la Circular Única de Emisoras

Estándar

IFRS S1 e IFRS S2 por referencia

Alcance

Emisoras no financieras inscritas en el Registro Nacional de Valores

Plan

Información del ejercicio 2025; primeros reportes en 2026. Alcance 3 cuando sea material desde el ejercicio 2026.

Aseguramiento

Sin aseguramiento en el primer ciclo; limitado desde 2027 y razonable desde 2028.

Señal para la región: cuando sostenibilidad entra al perímetro regulado, debe operar con calendario, controles y responsabilidad equivalentes al reporte financiero.

LECTURA REGIONAL

Latinoamérica: una curva de adopción desigual, pero irreversible

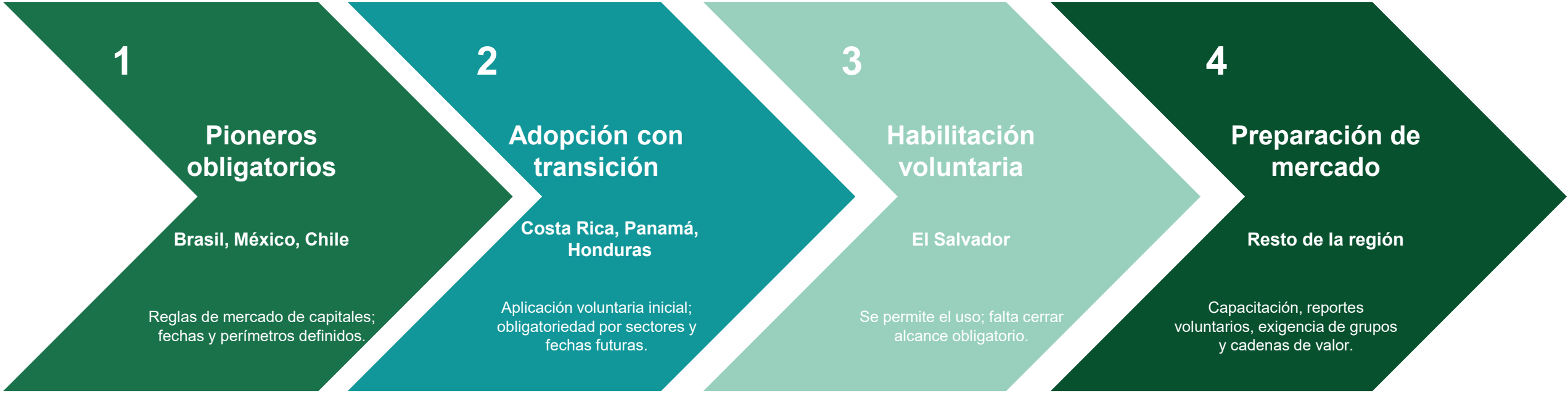

La unidad de análisis correcta no es “adoptó / no adoptó”. Es: ¿qué entidades?, ¿qué fecha?, ¿qué estándar?, ¿qué alivios transitorios?, ¿con qué aseguramiento?

ADOPCIÓN GLOBAL

Mundo: el “baseline” ISSB ya pasó de intención a implementación

21 **jurisdicciones habían adoptado S1/S2 de forma voluntaria u obligatoria al 1 de enero de 2026**

16 jurisdicciones adicionales estaban planificando adopción futura. Las fechas de inicio reportadas se concentran entre 2024 y 2026, con alcance y localización diferentes.

GLOBAL

Tendencia: obligatoriedad + aseguramiento + conectividad con estados financieros.

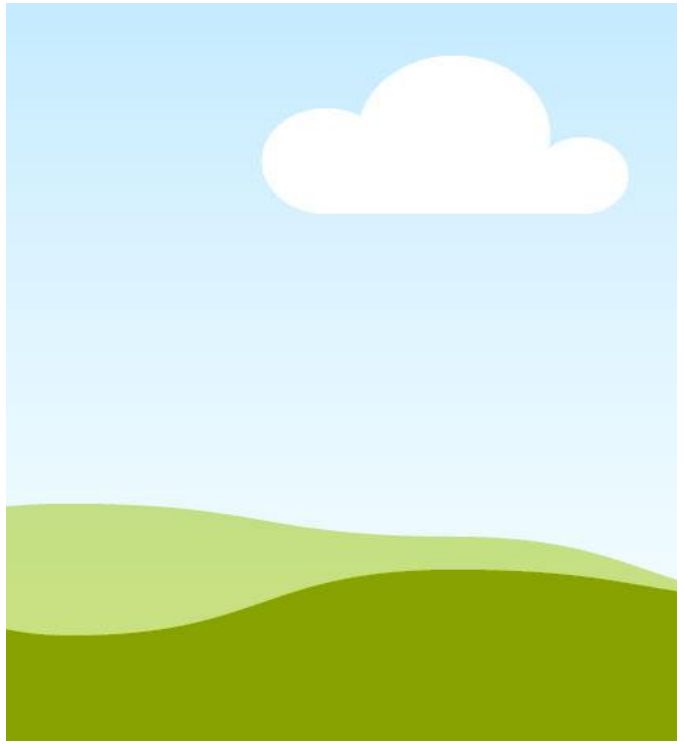

El avance no es homogéneo: cada jurisdicción define su perímetro, calendario, estándares locales y alivios.

AGENDA ISSB

Qué viene después de S1 y S2: naturaleza y fuerza laboral

Naturaleza: riesgos y oportunidades

Octubre 2026: el ISSB publicó un proyecto de Practice Statement sobre revelaciones relacionadas con naturaleza.

- Información material para inversionistas
- Riesgos y oportunidades de naturaleza
- Comentarios hasta 19 febrero 2027
- El formato final podría confirmarse o cambiar tras la consulta

Fuerza laboral: investigación

El proyecto antes denominado “capital humano” fue renombrado en septiembre 2026.

- Fuerza laboral propia y trabajadores de la cadena de valor
- Tamaño, composición, remuneración, rotación, formación, condiciones, salud y seguridad
- Próximo hito: decidir la dirección del proyecto

S1 + S2 → Naturaleza → Fuerza laboral

Recomendación: diseñar hoy una arquitectura de datos extensible, no una solución exclusiva para clima.

REFLEXIÓN

¿Por qué la adopción avanza más lento de lo esperado?

1 Capacidad técnica y datos

Brechas en materialidad financiera, escenarios, emisiones de alcance 3, controles y trazabilidad.

2 Fragmentación regulatoria

Distintos reguladores, perímetros y calendarios elevan el costo de coordinación.

3 Economía de implementación

Competencia por capital, tecnología y talento; beneficio y ROI no siempre son visibles en el corto plazo.

4 Aseguramiento y responsabilidad

Necesidad de evidencia, controles y gobernanza antes de someter cifras a escrutinio externo.

5 Volatilidad externa

Choques macroeconómicos, comerciales, climáticos y geopolíticos desplazan prioridades.

Latinoamérica añade una capa propia

Mercados de capitales menos profundos, alta presencia de empresas privadas y pymes, y menor presión regulatoria homogénea.

CONEXIÓN REGIONAL

En Interaméricas, el cuello de botella está antes del reporte



Nota: Este índice visual de impacto relativo elaborado para esta presentación, no corresponde a una medición estadística.

Prioridad práctica

1. Definir perímetro
2. Evaluar materialidad
3. Diseñar el modelo de datos
4. Integrar controles
5. Ensayar un reporte piloto

Mensaje: la adopción regulatoria puede esperar; la preparación operativa no.

PWC INTERAMÉRICAS

Encuesta ESG 2025: más estrategia, pero estándares aún limitados

82% integró ESG total o parcialmente en la estrategia

41% divulga prácticas ESG de forma completa y regular

35% usa estándares internacionales como GRI o SASB

29% no usa ningún marco de referencia

38% cuenta con estrategia ESG formal

21% tiene plan de transición implementado

Brecha crítica: existe intención y divulgación, pero la comparabilidad sigue limitada cuando la adopción de estándares, la evaluación formal de riesgos y el plan de transición no avanzan al mismo ritmo.

PWC INTERAMÉRICAS

Encuesta ESG 2025: las oportunidades son comerciales, no solo reputacionales

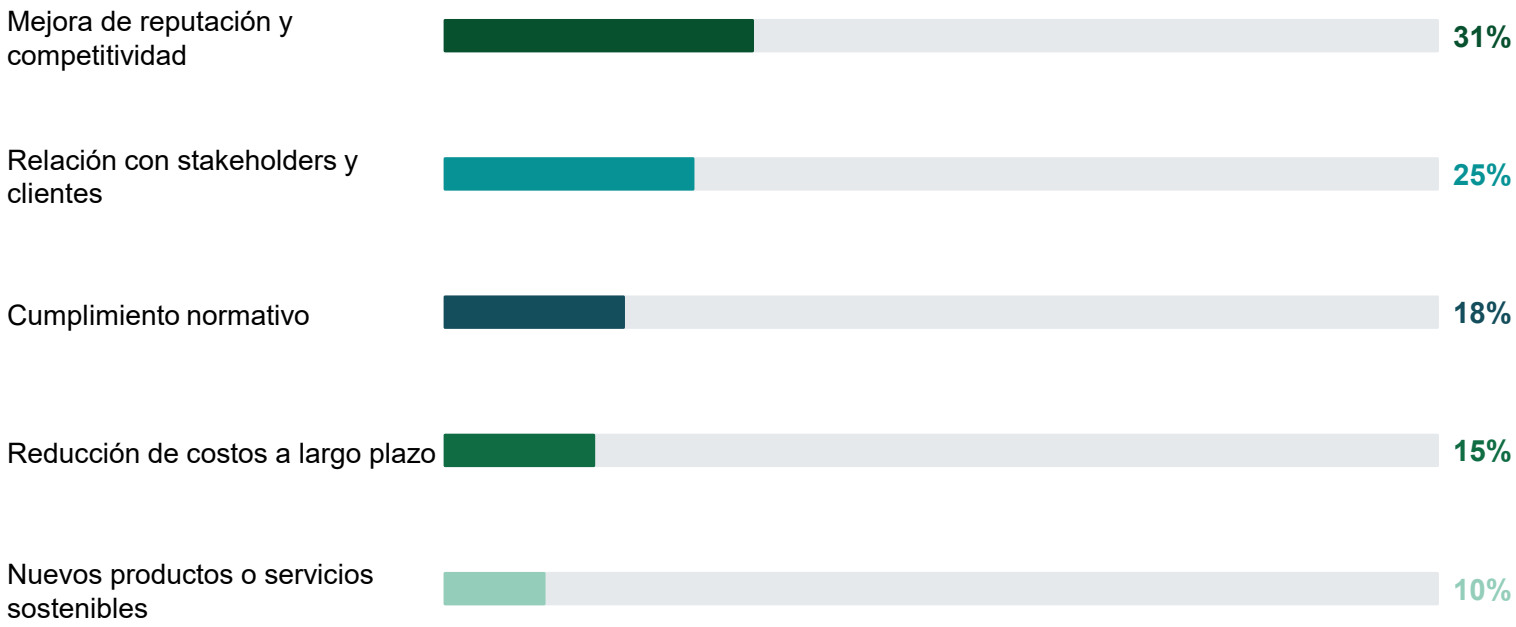

31% + 25%

Las dos oportunidades líderes dependen de confianza y calidad de interacción con el mercado.

Un informe ampliado convierte esa confianza en evidencia comparable, vinculada con estrategia, riesgos y desempeño.

Oportunidad para la profesión: traducir sostenibilidad a decisiones de capital, control y resiliencia.

PWC INTERAMÉRICAS

Encuesta ESG 2025: las barreras combinan recursos, método y cultura

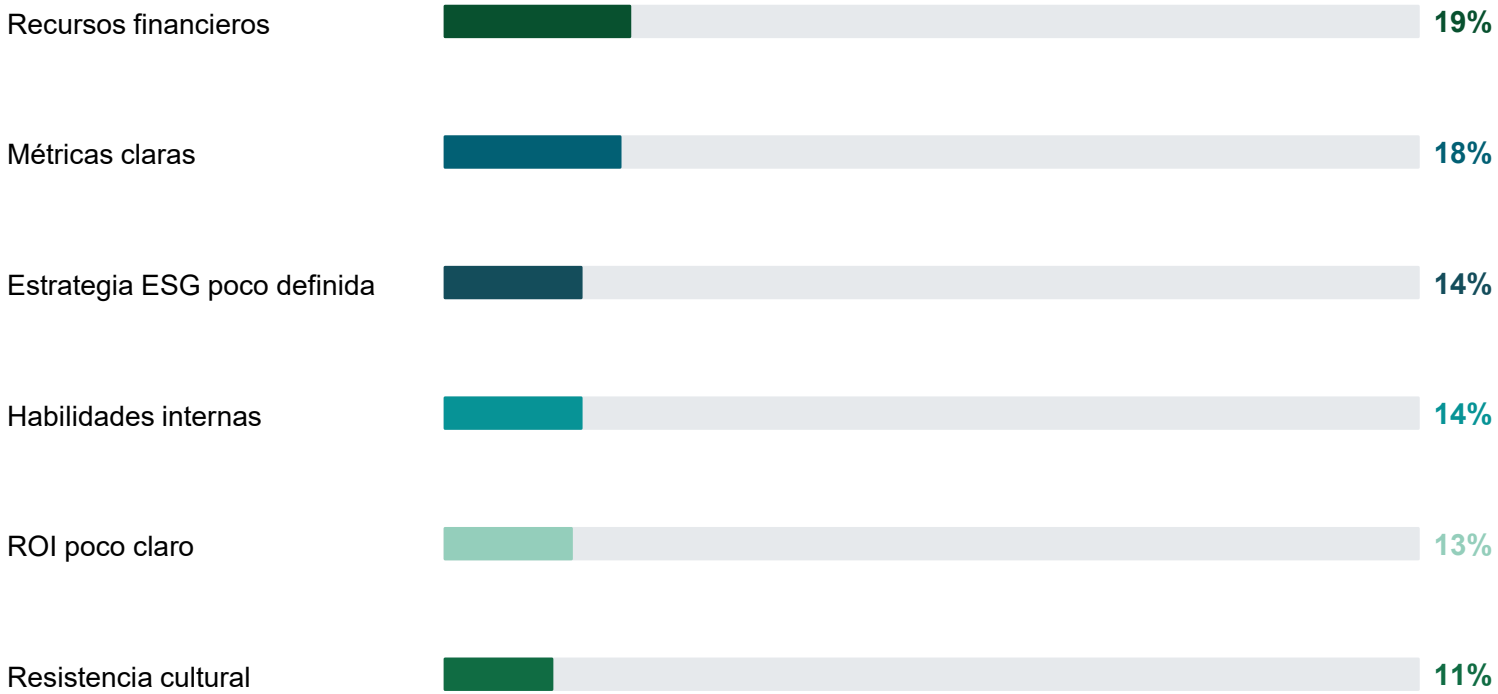

Diagnóstico

El problema no es una sola barrera: es la acumulación de brechas que impide producir información confiable.

Respuesta

Una hoja de ruta debe integrar personas, procesos, datos, tecnología, controles y gobernanza.

Acelerador

Pilotos en sectores regulados y cadenas de valor pueden crear capacidades antes de la obligatoriedad.

CIERRE

Recomendación a la profesión contable: liderar la plataforma de confianza

1

Dominar el lenguaje

IFRS S1/S2, GRI, SASB, GHG Protocol, materialidad y conectividad.

2

Diseñar controles

Directorio de datos, responsables, evidencia, estimaciones, cierres y trazabilidad.

3

Integrar equipos

Finanzas, riesgos, sostenibilidad, operaciones, TI, legal, auditoría interna y gobierno.

4

Ensayar antes de exigir

Reporte piloto, dry runs, gap assessment y readiness para aseguramiento.

5

Impulsar el ecosistema

Universidades, colegios profesionales, reguladores, emisores y pymes de cadena de valor.

Principio rector recomendado: Preparar información de sostenibilidad con la misma disciplina que la información financiera, sin perder la lectura de impactos y grupos de interés.

El informe ampliado es el punto de encuentro entre contabilidad, sostenibilidad y confianza.

La región puede acelerar si convierte la preparación técnica en una agenda común de mercado.



XI CUMBRE DE LAS AMÉRICAS
· EL SALVADOR 2026 ·

AIC ISCP

Síguenos en nuestras redes sociales y mantente al tanto de nuestras novedades.

Gracias por acompañarnos. Te invitamos a seguirnos en nuestras redes sociales para continuar compartiendo experiencias, novedades y próximos proyectos.

(503) 7069 3138
(503) 2523 0520

www.iscpelsalvador.org

info@iscpelsalvador.org

51 Av. Norte No. 2636, Colonia Flor Blanca, Alameda Roosvelt 2636, San Salvador, El Salvador

