IPSASB International Public Sector Accounting Standards Board®

Adopta. Aplica. Avanza.

NICSP: DE LA ADOPCIÓN AL IMPACTO EN LA GFP



28 de octubre de 2026

XI Cumbre de las Américas, San Salvador, El Salvador

Judith Apaza, Miembro de IPSASB

Miembros del IPSASB 2026



ADOPCIÓN E IMPLEMENTACIÓN DE NICSP

¿Por qué adoptar NICSP?



Mayor rendición de cuentas y transparencia



Mejora la consistencia y la comparabilidad de la información de informes y contabilidad



Proporciona mejor información para la toma de decisiones

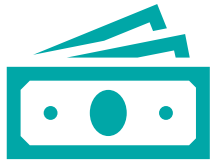

Gestión financiera sólida

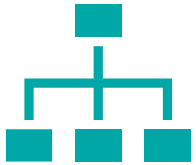

Mejora de procesos internos, control y gestión de riesgos



Profesionalización y acceso al talento

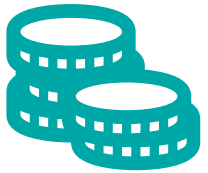

Ventajas económicas y sociales más amplias



Comparabilidad internacional

Desafíos en la adopción de NICSP

- Cambios culturales y de mentalidad – de caja a acumulación. Apoyo de niveles adecuados del Gobierno.
- Superar la resistencia al cambio.
- Fortalecimiento de capacidades.
- Falta de una gestión del cambio eficaz
- Integración de sistemas de tecnología de la información.
- Integración de los registros departamentales y contables.
- Complejidad del desarrollo de registros de activos – propiedades, instalaciones y equipos, incluyendo activos de infraestructura.



Factores críticos de éxito

- Parte de una reforma más amplia de la Gestión Financiera Pública (GFP)
- Fuerte apoyo político en los más altos niveles de los cargos electos
- Compromiso con la implementación por parte de altos funcionarios designados
- Presupuesto inicial, planificación del proyecto y análisis de brechas
- Identificar necesidades—sistemas de información, formación, legislación, apoyo externo, presupuesto del proyecto
- El personal está abierto a la formación y aceptará una perspectiva de contabilidad de devengo

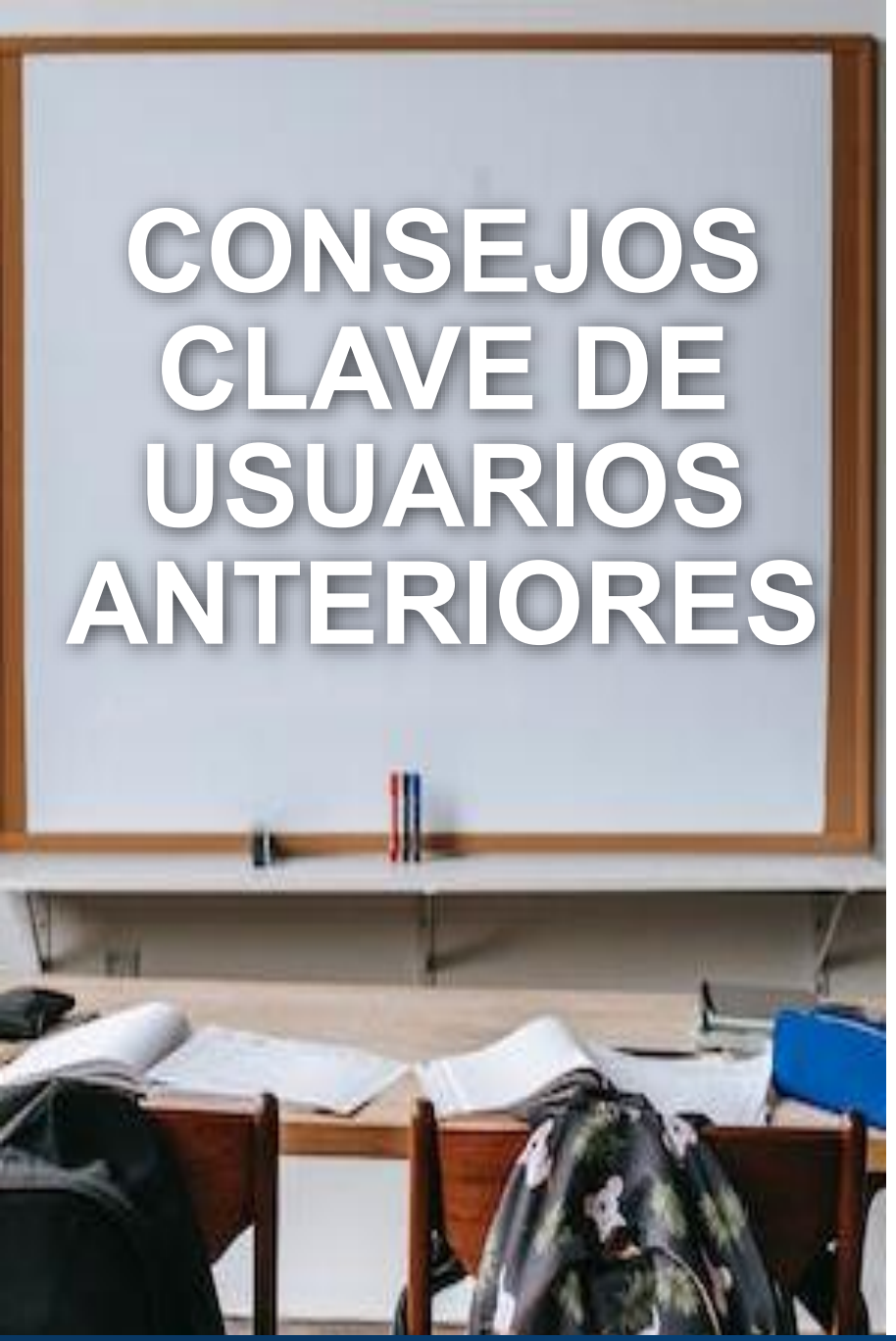

1. La adopción de NICSP debe tratarse como un todo integrado y como una prioridad nacional
2. Apoyo activo en la cúpula (política y directiva) en todo el gobierno.
3. Se necesita un plan de implementación integral con tiempos realistas, flexibilidad y permiso para modificar
4. Mecanismos de gestión de riesgos y mitigación establecidos
5. Gestor de proyecto y equipo de proyecto efectivos
6. Uso efectivo de recursos limitados

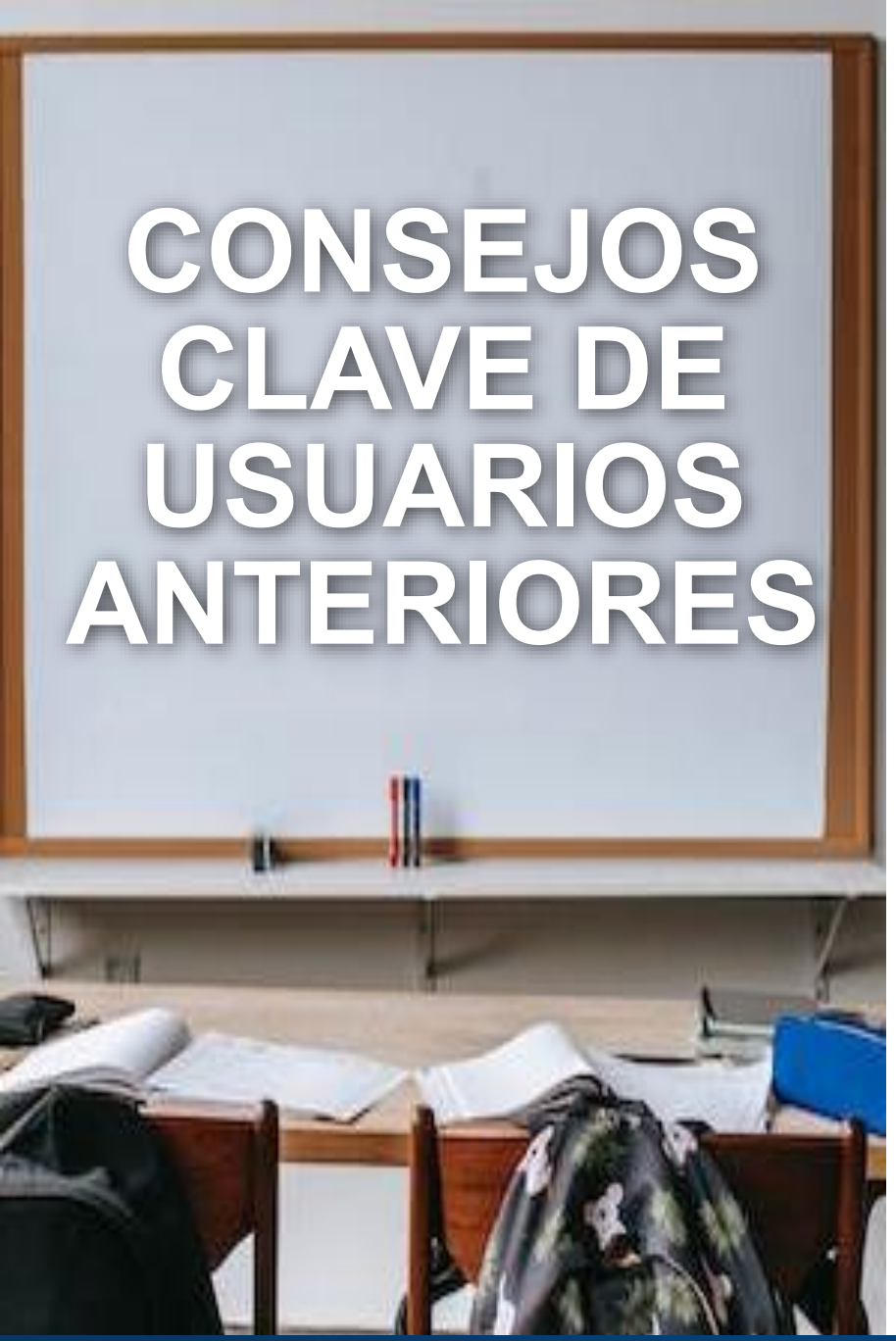

7. Invertir en el desarrollo de capacidades
8. Estrategia de comunicación eficaz
9. Los sistemas de tecnología de la información reforman una parte integrada desde el principio
10. Formación eficaz sobre el significado y el uso de la información del devengado
11. Aborda el inventario de activos desde el principio – no lo dejes para el final
12. Aprende de otros que ya han hecho la transición a la contabilidad de devengo



RECURSOS

Recursos para ti

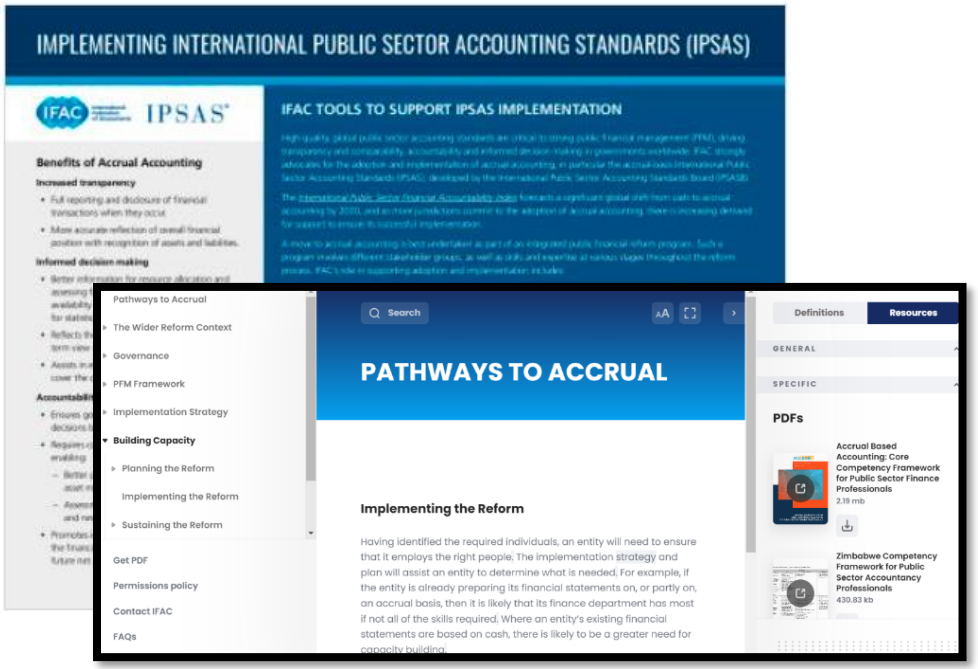

- Implementación de las herramientas IPSAS – IFAC
  - Caminos hacia la acumulación
  - Implementación de IPSAS: Guía para formadores
- NICSP 33, *Adopción por primera vez de NICSP en base de devengo*
- Manual NICSP
- Foro de Implementación de Reportes Financieros (FRIF) Nov 2026
- Grupo de Aplicaciones IPSASB (IAG)
- IPSASB explica (¡Próximamente!)

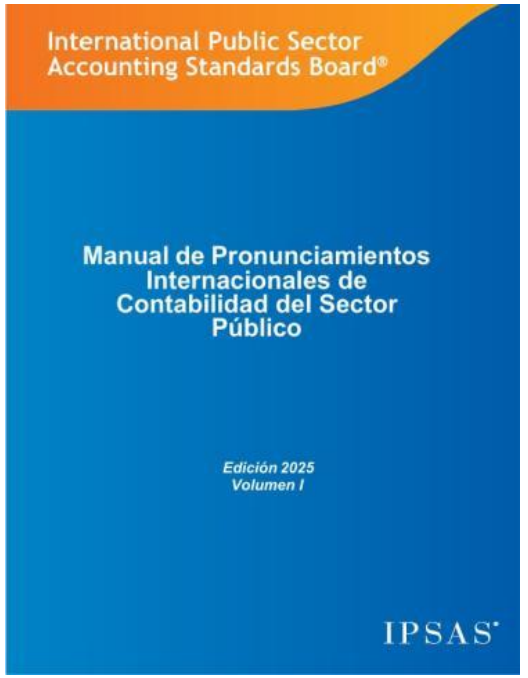

Tú y el IPSASB

Adopta. **Normas de alta calidad para el sector público**

- 41 NICSP basadas en devengo y 1 estándar SRS IPSASB
- Normas desarrolladas mediante un proceso debido abierto, inclusivo y transparente supervisado por el Comité de Interés Público y apoyado por el CAG

Aplica. **Con confianza**

- Iniciativas de implementación para apoyar la adopción e implementación de normas de reporte
- Desde el desarrollo de estándares hasta el soporte en la implementación, el IPSASB está contigo en cada paso de tu camino

Avanza. **Toma de decisiones**

- Información adaptada al sector público para apoyar las decisiones, garantizando al tiempo la transparencia y la rendición de cuentas
- Ofrece resultados de mayor valor basados en información fiable que importa



Síguenos

Regístrate y suscríbete para recibir actualizaciones: www.ipsasb.org

@International Junta de Normas Contables del Sector Público (IPSASB)

@IPSASB

Las Normas Internacionales de Contabilidad del Sector Público, las Normas SRS de la IPSASB, los borradores de exposición, los documentos de consulta, las Directrices de Práctica Recomendada y otras publicaciones de la IPSASB son publicadas por IFAC y tienen derechos de autor.
El IPSASB y el IFAC no aceptan responsabilidad por la pérdida causada a ninguna persona que actúe o se abstenga de actuar confiando en el material de esta publicación, ya sea que dicha pérdida sea causada por negligencia o de otro tipo.
La 'Junta Internacional de Normas Contables del Sector Público', 'Normas Internacionales de Contabilidad del Sector Público', 'Normas de Información de Sostenibilidad de IPSASB', 'Directrices de Práctica Recomendadas', 'Federación Internacional de Contables', 'IPSASB', 'IPSAS', 'IPSASB SRS', 'RPG', 'IFAC', el logotipo de IPSASB y el logotipo de IFAC son marcas registradas de IFAC, o marcas registradas y marcas de servicio de IFAC en Estados Unidos y otros países.
Copyright © 2026 por la Federación Internacional de Contables (IFAC). Todos los derechos reservados.
Restricción de uso: Esta publicación y la información contenida en ella no pueden utilizarse para entrenar, desarrollar u operar sistemas o herramientas de inteligencia artificial (IA), incluidos grandes modelos de lenguaje, algoritmos de aprendizaje automático u otros sistemas automatizados, sin el permiso previo por escrito de IFAC.
Para información sobre derechos de autor, marcas registradas y permisos, por favor visite permisos o contacte con permissions@ifac.org